

المختبر العمومي للتجارب والدراسات

LABORATOIRE PUBLIC D'ESSAIS ET D'ETUDES

شركة لا اسمية رأس مالها درهمها 247.702.400,00 Dh Société Anonyme au Capital de

DLAAP/980

**PV DE LA VISITE DES LIEUX RELATIF A L'APPEL D'OFFRES OUVERT SUR OFFRES  
DE PRIX N° N°39/2021**

**OBJET : LA REALISATION DES ETUDES ARCHITECTURALES ET LE SUIVI DES TRAVAUX DE  
CONSTRUCTION DE LOCAUX POUR LE LABORATOIRE PUBLIC D'ESSAIS ET D'ETUDES (LPEE)  
A LAAYOUNE**

Conformément au règlement de consultation de l'appel d'offres ouvert sur offres de prix N° 39/2021, une visite des lieux a été organisée le 12/11/2021 à 10H00 à l'adresse suivante : Lotissement Al wifaq bloc E équipement n°5 Laâyoune.

Les concurrents ont pris connaissance du lieu du projet.

Les concurrents ont soulevées des questions auxquelles le maître d'ouvrage a répondu comme suit :

Questions :

1. Quel est le montant de l'estimation du projet objet de cet appel d'offre ?
2. Nous avons besoin des plans topographiques.

Réponses :

1. L'estimation du projet est confidentielle selon le Règlement des Achats du LPEE.
2. Vous trouvez en pièce jointe les plans topographiques du projet.

Pour tout complément d'information veuillez nous contacter au +212 (0) 5 22 54 75 35.

DLAAP/980

ROYAUME DU MAROC  
Wilaya Laayoune Sakia Elhamra  
C.U Laayoune

***Croquis de situation***

**Investisseur** : Laboratoire Public d'Essais et d'Etudes (LPEE)

**Projet** : Construction d'un Siège du Laboratoire Public d'Essais et d'etudes.  
Centre Regional de Laayoune Sakia El Hamra

**Situation** : Madinat Alwifaq Bloc E

**Références F** : Partie du T.19711/17

**Superficie:** 08<sup>a</sup> 33<sup>ca</sup>

Laâyoune en Juin 2016

Echelle: 1/500

**Etabli par:** Slim Topo Sahara

Avenue AL Qods Bloc F N° 89 1er Etage  
Quartier My Rachid, Laâyoune  
Tél: 05-28-89-41-20  
06-70-96-97-88

~~SLIM TOPO Sahara~~ **SLIM TOPO Sahara**  
Hay Moulay Rachid  
Bloc F N° 89 1<sup>er</sup> Etage  
Av. Qods Laâyoune  
Tél: 028.89.41.20

N.B : L'information Concernant La Situation Administrative est donnée à titre Indicatif et doit etre soumise à la validation des services concernés.

Situation

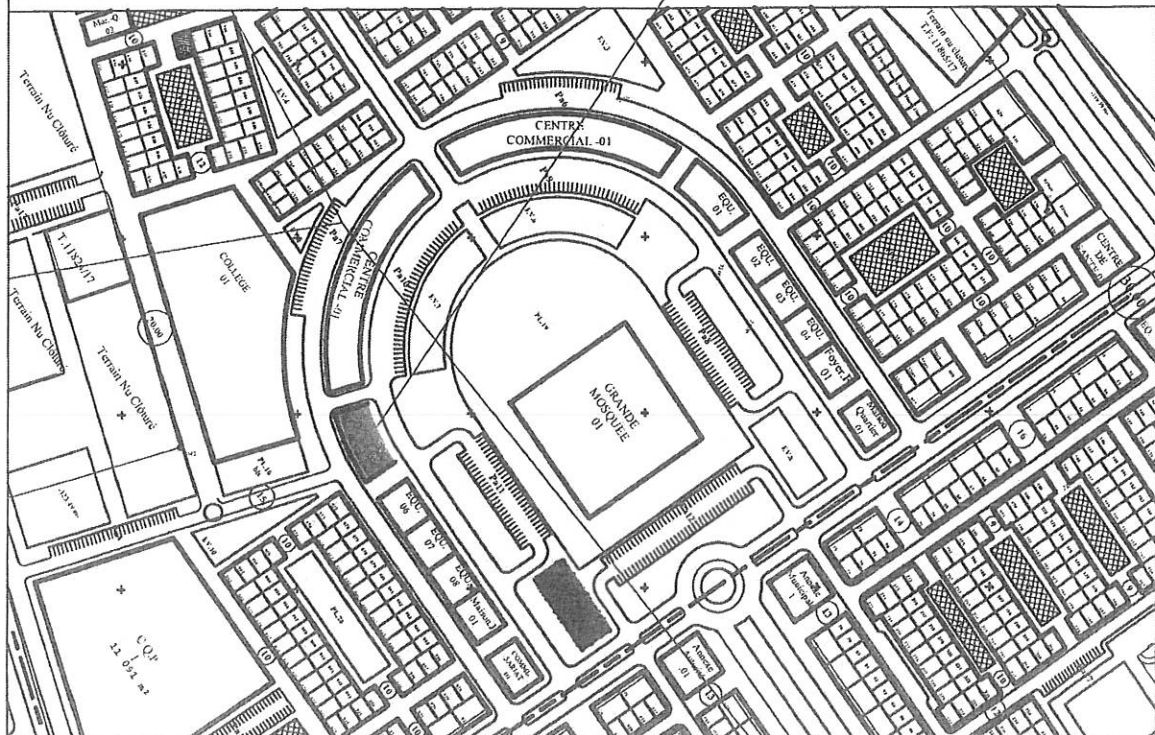

Propriété dite : Laboratoire Public D'essais et D'études

Echelle : 1/500

Située à : Wilaya LAAYOUNE-SH, C Laâyoune, Lotissement Al Wifaq.

Plan levé en : Novembre 2017

Titre :

Limite de la propriété

Morcellement du titre : 13115/17

17/13115 : الرسم من القطاع

5725

NORD الشمال

Plan produit par le requérant

Le chef du Service du Cadastre

Signature: Ahmed ZAZA

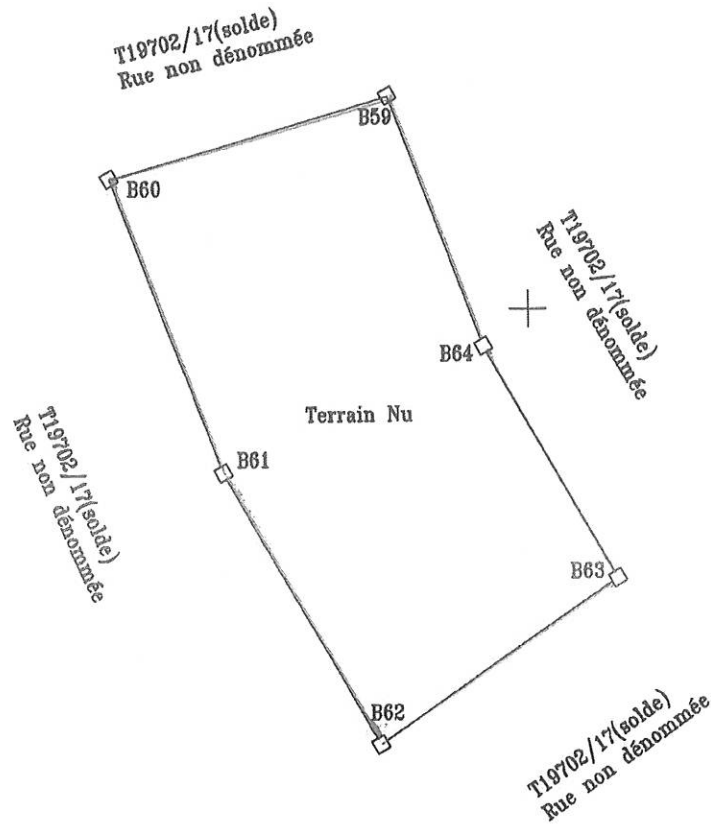

Contenance 7<sup>a</sup> 99<sup>ca</sup> مساحة

14 450

28-4-85-g

المالك المسمى : المهندس العمومي للتجارة والدراسات  
الكائن : ولاية العيون الساقية الحمراء ، تجزئة الوفاق  
رسم :

DIRECTION DU CADASTRE





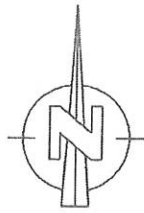

Plan établi par : SAHARA TOPO  
I.G.T : My Brahim CHRIF

MAPPE DE REPERAGE au 1/1000 : 28-4-85-B  
CARTE A 1/100000 Laayoune



7050

**Légende**

-  Limite du projet
-  Trottoir Existant
-  Chaussée Existante
-  Lampadaire
-  Reg Assainissement
-  Reg IAM
-  Reg ONE

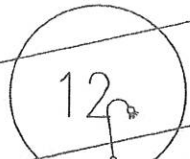

7000

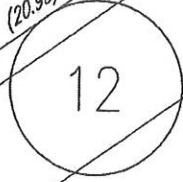
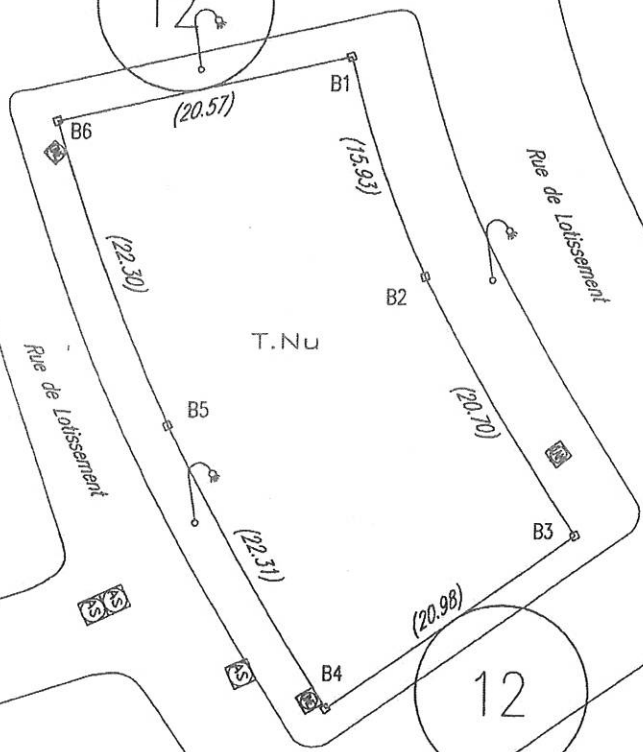

6950

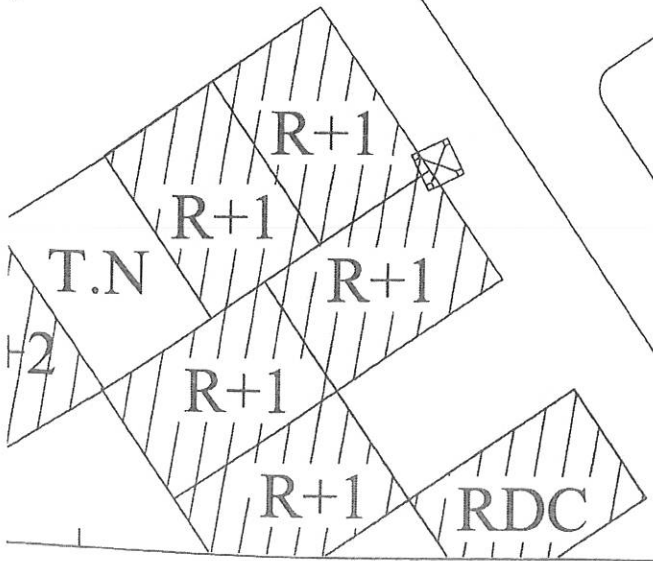

Liste des coordonnées (Système cadastral)

	X	Y
B1	14440.67	7014.13
B2	14445.99	6999.11
B3	14456.68	6981.38
B4	14439.48	6969.36
B5	14428.41	6988.73
B6	14420.60	7009.62

14450